МИНИСТЕРСТВО СПОРТА РОССИЙСКОЙ ФЕДЕРАЦИИ
ВСЕРОССИЙСКАЯ ФЕДЕРАЦИЯ ЛЕГКОЙ АТЛЕТИКИ
ФЕДЕРАЦИЯ ЛЕГКОЙ АТЛЕТИКИ СМОЛЕНСКОЙ ОБЛАСТИ
СМОЛЕНСКАЯ ГОСУДАРСТВЕННАЯ АКАДЕМИЯ ФИЗИЧЕСКОЙ КУЛЬТУРЫ, СПОРТА И ТУРИЗМА

Первенство России (юниоры и юниорки до 23 лет) по многоборьям

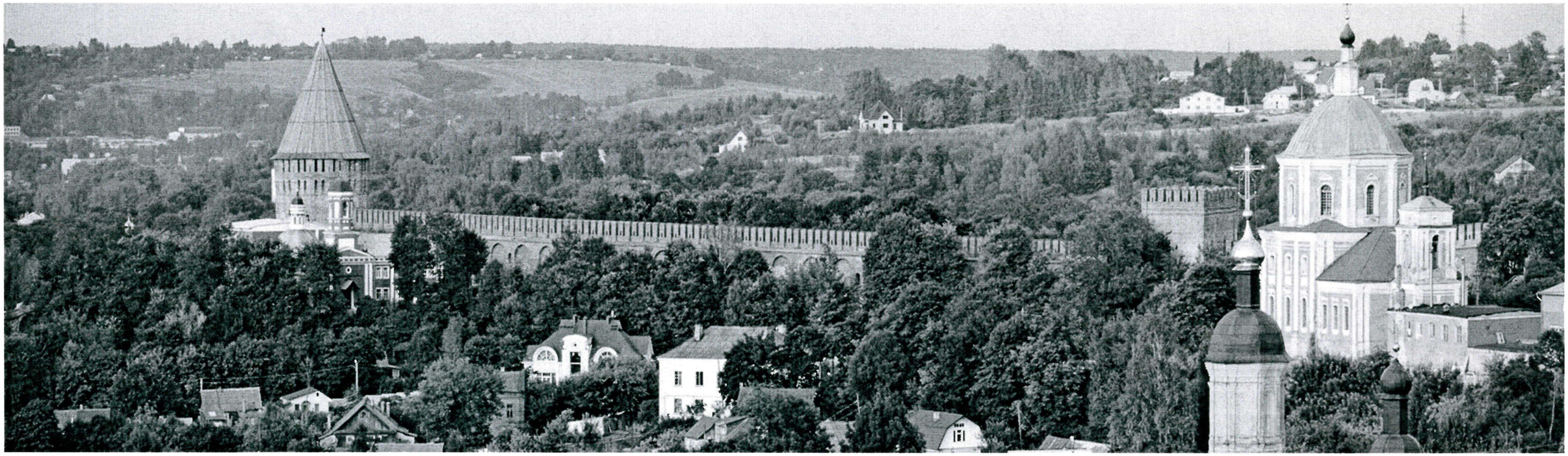

город Смоленск,
3-6 июля 2018 года

стадион «СГАФКСТ»

МИНИСТЕРСТВО СПОРТА РОССИЙСКОЙ ФЕДЕРАЦИИ
ВСЕРОССИЙСКАЯ ФЕДЕРАЦИЯ ЛЁГКОЙ АТЛЕТИКИ
ФЕДЕРАЦИЯ ЛЕГКОЙ АТЛЕТИКИ СМОЛЕНСКОЙ ОБЛАСТИ
СМОЛЕНСКАЯ ГОСУДАРСТВЕННАЯ АКАДЕМИЯ ФИЗИЧЕСКОЙ КУЛЬТУРЫ, СПОРТА И ТУРИЗМА

Первенство России (юниоры и юниорки до 23 лет) по многоборьям

г. Смоленск **стадион «СГАФКСТ»** **3-6 июля 2018 г.**

ГЛАВНАЯ СУДЕЙСКАЯ КОЛЛЕГИЯ

Директор соревнований	К.В. Трубочкин		Москва
Технический делегат ВФЛА	Т.П. Гончаренко	ССВК	Санкт-Петербург
Главный судья соревнований	Г.В. Дубинин	ССВК	Смоленск
Главный секретарь соревнований	Е.В. Парфианович	ССВК	Смоленск
Зам. главного судьи по медицинскому обеспечению	Е.Г. Калмыкова	1К	Смоленск
Зам. гл. судьи по оборудованию	А.В. Зинуков	ССВК	Пенза
Зам. главного секретаря	Е.Н. Бобкова	ССВК	Смоленск
Рефери по бегу	С.В. Зайцев	ССВК	Смоленск
Рефери по прыжкам	М.В. Починский	ССВК	Санкт-Петербург
Рефери по метаниям	А.В. Богданов	ССВК	Смоленск
Рефери старта	А.А. Леонов	1К	Смоленск

АППЕЛЯЦИОННОЕ ЖЮРИ

И.А. Болдырева	ССВК	Ростов-на-Дону
А.И. Сергеев	1К	Смоленск
Т.П. Гончаренко	ССВК	Санкт-Петербург

Главный судья Дубинин Г.В. (г. Смоленск, ССВК)

03-06.07.2018

Первенство России (юниоры и юниорки до 23 лет) по многоборьям
Юниоры до 23 лет

г. Смоленск, стадион СГАФКСТ

ВСЕРОССИЙСКАЯ ФЕДЕРАЦИЯ ЛЕГКОЙ АТЛЕТИКИ

МИНИСТЕРСТВО СПОРТА РФ
ВСЕРОССИЙСКАЯ ФЕДЕРАЦИЯ ЛЕГКОЙ АТЛЕТИКИ
ФЕДЕРАЦИЯ ЛЕГКОЙ АТЛЕТИКИ СМОЛЕНСКОЙ ОБЛАСТИ
СМОЛЕНСКАЯ ГОСУДАРСТВЕННАЯ АКАДЕМИЯ ФИЗИЧЕСКОЙ КУЛЬТУРЫ, СПОРТА И ТУРИЗМА

10-борье

ИТОГОВЫЙ ПРОТОКОЛ

МР23 8617 – Андрей Кравченко (Белоруссия)

РЕ23 8617 – Андрей Кравченко (Белоруссия)

РР23 8370 – Илья Шкуренев (Краснодар/Волгоград)

Место	Нагр. №	Фамилия, Имя	Дата рожд.	Субъект федерации	Организация/ Ведомство	100м	ветер	Длина	ветер	Ядро	Высота	400м	110м с/б	ветер	Диск	Шест	Копье	1500м	Сумма очков	*до лидера*	Разряд	Очки	Фамилия И.О. тренера
1	127	**Макаренко Артем**	23.04.97	Москва/Красноярский кр.	ГБУ "ЦСП по легкой атлетике", ЦСКА, ВС	10,78	-0,2	7,03	0,0	14,35	195	48,20	13,83	0,8	38,83	480	54,19	4:45.03	**7925**		МС	35+5+5	Лободин Л.А., Федяков А.Г., Егорова Е.Н.,Панихин И.И.
						910		821		750	758	899	997		641	849	651	649					
2	107	**Левковский Андрей**	17.08.97	Кемеровская	СШОР им. В.А. Савенкова, ГУОР г. Кисловодск	11,40	-0,2	7,39	0,0	12,58	195	49,97	15,82	0,8	37,63	430	50,25	4:36.70	**7263**	*662*	МС	30+5+5	Канашевич А.М., Ермишина Л.И., Ермишин Г.Н.
						774		908		642	758	816	753		617	702	592	701					
3	101	**Гузиков Иван**	14.03.96	Брянская	БО СШОР по л/а им.В.Д.Самотесова	11,06	-0,1	6,65	0,0	12,93	189	48,51	15,12	0,3	36,88	420	49,50	4:34.86	**7235**	*690*	МС	26+5+5	Шкуричева Н.В., Дроздов А.В.
						847		732		663	705	885	835		601	673	581	713					
4	106	**Кулик Никита**	10.08.97	Иркутская	СШОР "Приангарье", ЦСП	11,47	-0,1	6,89	0,0	12,80	192	52,33	14,63	1,2	38,28	460	41,50	4:57.99	**6993**	*932*	КМС	Л	Ткаченко Г.Г., Ткаченко С.Л., Горбунов В.А., Коноваленко В.В.
						759		788		655	731	710	895		630	790	464	571					
5	139	**Соломатин Дмитрий**	15.04.98	Ростовская	ЦОП № 1 г.Батайск	11,30	-0,1	6,57	0,0	12,63	192	49,88	15,08	0,8	31,02	440	48,43	4:53.60	**6922**	*1003*	КМС	22+5	Пшеничнов В.Н., Фастова О.А., Желанов С.В.
						795		713		645	731	820	840		485	731	565	597					
6	143	**Горбачёв Артём**	25.04.98	Санкт-Петербург	ЦОП "ШВСМ л/атл." (СПб), ЦСКА,Филиал ФАУ МО РФ ЦСКА	11,43	-0,1	6,16	0,0	12,10	201	52,04	15,17	0,3	36,89	440	50,87	4:54.32	**6892**	*1033*	КМС	18+5	Радух А.О., Пасенков А.П., Цимоха А.Г.
						767		621		612	813	723	829		602	731	601	593					
7	136	**Игнашев Владимир**	05.10.96	Ростовская	СШОР №8 г.Ростов-на-Дону	11,58	-0,1	7,02	0,0	12,71	180	51,94	15,67	0,3	34,00	400	44,78	4:34.94	**6714**	*1211*	КМС	15+5	Болдырева И.А., Сретенцев В.В.
						736		818		650	627	727	770		544	617	512	713					
8	109	**Соляков Федор**	08.03.98	Кемеровская	СШОР им. В.А. Савенкова	11,41	-0,1	6,55	0,0	11,42	192	50,90	15,85	0,3	38,52	380	43,45	4:46.84	**6633**	*1292*	КМС	12+5	Канашевич А.М., Свистич Л.И.
						771		709		571	731	774	750		635	562	492	638					
9	112	**Новосельцев Олег**	22.11.96	Краснодарский кр.	"ГБУ КК ЦОП по Л/А"	12,17	-0,1	6,21	0,0	10,63	195	55,28	16,43	-0,4	39,34	440	54,68	4:48.57	**6472**	*1453*	КМС	Л	Карапетов В. В. ,Тищенко Н. А. ,Дьяков В. Ю.
						618		632		524	758	588	685		651	731	658	627					
10	103	**Руснак Никита**	07.06.98	Брянская	БГУОР, БО СШОР "Русь"	11,68	-0,1	6,46	0,0	12,17	195	54,08	16,01	0,3	34,04	400	44,80	4:59.38	**6382**	*1543*	КМС	10+5	Шептунова С.Г., Дроздов А.В.
						715		688		617	758	636	732		544	617	512	563					
11	152	**Мазикин Алексей**	05.06.98	Ставропольский кр.	СУОР, ГБУ СК СШОР по л/а	11,67	-0,1	6,01	0,0	9,89	186	51,44	16,87	-0,4	32,16	410	42,72	4:16.34	**6322**	*1603*	КМС	9+5	Мирошниченко В.И., Журавлева Т.В.
						717		589		479	679	749	638		507	645	482	837					
12	145	**Даугалас Ионас**	18.04.96	Санкт-Петербург	ФСЦ "Волхов", ЦОП "ШВСМ л/атл." (СПб)	11,94	-0,1	6,63	0,0	10,20	192	52,07	16,53	-0,4	32,55	380	37,41	4:48.43	**6125**	*1800*	1	8+5	Дмитриев И.В., Овчинников Ю.В., Мударисов А.С.
						663		727		498	731	722	674		515	562	405	628					
13	147	**Скареднов Леонид**	16.03.97	Санкт-Петербург	ЦОП "ШВСМ л/атл." (СПб)	11,34	-0,1	6,14	0,0	10,73	186	52,31	15,84	-0,4	32,99	320	44,74	4:54.46	**6107**	*1818*	1	7+5	Дмитриев И.В., Миронов А., Ясюлянис В.Ф.
						786		617		530	679	711	751		524	406	511	592					
14	104	**Божко Иван**	12.03.97	Волгоградская	СШОР, ВКОР	11,86	-0,1	5,90	0,0	12,22	186	53,71	17,79	-0,4	39,69	420	35,81	4:56.10	**6034**	*1891*	1	6+5	Зацеляпин М.И., Каратаев Н.Д.
						679		565		620	679	652	544		658	673	382	582					
	153	**Маслов Валерий**	08.04.98	Ставропольский кр.	СУОР	11,52	-0,1	6,07	0,0	11,16	180	51,12	справка						**справка**				Мирошниченко В.И., Журавлева Т.В., Головко З.Б.
						748		602		556	627	764											
	121	**Агапов Игорь**	29.10.98	Москва	СШОР 44	11,67	-0,1	6,36	0,0	справка									**справка**			Л	Баштанов А.В.
						717		666															

Главный судья — Дубинин Г.В. (Смоленск, ССВК)

Главный секретарь — Парфаиванович Е.В. (Смоленск, ССВК)

03-06.07.2018

Первенство России (юниоры и юниорки до 23 лет) по многоборьям
Юниорки до 23 лет

г.Смоленск, стадион "СГАФКСТ"

ВСЕРОССИЙСКАЯ ФЕДЕРАЦИЯ ЛЕГКОЙ АТЛЕТИКИ

МИНИСТЕРСТВО СПОРТА РФ
ВСЕРОССИЙСКАЯ ФЕДЕРАЦИЯ ЛЕГКОЙ АТЛЕТИКИ
ФЕДЕРАЦИЯ ЛЕГКОЙ АТЛЕТИКИ СМОЛЕНСКОЙ ОБЛАСТИ
СМОЛЕНСКАЯ ГОСУДАРСТВЕННАЯ АКАДЕМИЯ ФИЗИЧЕСКОЙ КУЛЬТУРЫ, СПОРТА И ТУРИЗМА

MP23 7001 – Каролина Клюфт (Швеция)
PE23 7001 – Каролина Клюфт (Швеция)
PP23 6765 – Елена Прохорова (Кемерово)

7-борье
ПРОТОКОЛ МНОГОБОРЬЯ

Место	Нагр.№	Фамилия, Имя	Дата рожд.	Субъект Федерации	Организация/Ведомство	100м с/б	ветер	Высота	Ядро	200м	ветер	Длина	ветер	Копье	800м	Сумма очков	*до лидера*	Разряд	Очки	Тренер
1	125	**Васейкина Виктория**	19.03.97	Москва/Брянская	СШОР "Луч", БО СШОР "Русь" (Брянская область)	14,42	-0,3	171	11,99	25,35	0,3	6,14	3,7	41,72	2:18.20	**5743**		*МС*	35+5+5	Кивимяги М.В., Шабанов Г.К.
						920		867	660	855		893		700	848					
2	133	**Павлова Мария**	21.05.96	Респ. Татарстан	СДЮСШОР 12,МДМС РТ	13,98	-0,3	180	12,43	25,50	0,3	5,86	2,2	34,70	2:19.61	**5692**	*51*	*МС*	30+5+5	Снесарев С.А.
						981		978	690	841		807		566	829					
3	114	**Подгорнова Алина**	05.05.99	Краснодарский кр.	"ГБУ КК "ЦОП по Л/А", ГБУ КК "РЦСП"	15,38	-0,3	174	12,12	25,52	0,1	5,87	0,5	34,58	2:22.10	**5373**	*370*	*МС*	26+5+5	Гончарова Е.Н., Чернов С.А.
						792		903	669	840		810		564	795					
4	130	**Пшичкина Марина**	08.05.97	Пензенская	ЦСП	14,94	-0,3	165	13,40	26,32	0,3	5,49	0,6	38,48	2:19.73	**5330**	*413*	*МС*	Л	Зотова Н.А., Канашевич А.М.
						850		795	754	769		697		638	827					
5	151	**Лысенко Мария**	12.10.98	Ставропольский кр.	ГБУ СК СШОР по л/а, ГБУ СК РЦСП, КИСЛОВОДСКОЕ УОР	14,88	-0,3	171	11,35	26,44	0,1	5,54	0,5	40,38	2:26.88	**5221**	*522*	*КМС*	22+5	Мирошниченко В.И., Журавлева Т.В., Ширяева Г.М.
						858		867	618	759		712		675	732					
6	122	**Давыдова Мария**	11.07.97	Москва	Самбо 70 "Черемушки"	14,94	-0,3	171	11,97	27,09	0,1	5,55	0,8	39,73	2:25.15	**5212**	*531*	*КМС*	18+5	Давыдов Н.В., Давыдова А., Радчич А.А.
						850		867	659	704		715		662	755					
7	102	**Кондратьева Юлия**	27.11.97	Брянская	БО СШОР "Русь", БГУОР	15,34	-0,3	168	11,80	26,50	0,1	5,39	1,3	38,69	2:24.34	**5105**	*638*	*КМС*	15+5	Кивимяги М.В., Власов Н.В.
						797		830	648	754		668		642	766					
8	137	**Курбатова Мария**	19.09.98	Ростовская	ЦОП № 1 г.Батайск	15,64	-0,3	168	12,00	27,74	0,2	5,34	0,2	48,66	2:37.56	**4990**	*753*	*КМС*	12+5	Пшеничнов В.Н., Фастова О.А.
						759		830	661	651		654		834	601					
9	150	**Бражникова Алена**	02.10.00	Ставропольский кр.	СУОР	15,68	-0,3	162	8,46	26,95	0,2	5,57	0,9	26,95	2:34.19	**4438**	*1305*	*1*	10+5	Мирошниченко В.И., Журавлева Т.В., Маркова Е.Д.
						754		759	429	716		720		419	641					
10	141	**Бучкина Анна**	10.11.99	Санкт-Петербург	ЦОП "ШВСМ л/атл." (СПб)	15,79	-0,3	162	10,07	28,03	0,2	5,20	1,6	25,16	2:28.62	**4370**	*1373*	*1*	Л	Дмитриев И.В., Миронов А., Ясюлянис В.Ф.
						740		759	534	628		614		385	710					
11	108	**Селезнева Анастасия**	15.04.97	Кемеровская	СШОР им. В.А. Савенкова	17,11	-0,3	156	9,93	27,42	0,3	5,60	0,9	28,48	2:29.18	**4355**	*1388*	*1*	9+5	Муга О.Б., Грибанова С.Р., Канашевич А.М.
						584		689	525	677		729		448	703					
12	148	**Шудегова Любовь**	28.02.98	Санкт-Петербург	СШОР "Академия л/а СПб" , УОР №1	17,02	-0,3	156	10,65	26,48	0,3	4,69	1,5	34,43	2:34.71	**4284**	*1459*	*1*	Л	Иванов Д.А., Гребенщиков И.И.
						594		689	572	756		477		561	635					
13	132	**Мухаева Елена**	22.07.98	Респ. Татарстан	СДЮСШОР ЛА, ПГАФКСИТ,МДМС РТ	16,53	-0,3	156	10,55	27,52	0,3	5,18	1,5	29,25	2:34.76	**4280**	*1463*	*1*	8+5	Подковырин В.Д., Следников Е.В., Следникова Е.Л., Яшин А.Н.
						651		689	566	669		609		462	634					
14	135	**Каширина Оксана**	13.02.97	Респ.Адыгея	ГБУ РА СШОР №1	15,96	-0,3	156	9,83	28,47	0,3	5,08	0,8	27,06	2:51.20	**3973**	*1770*	*1*	7+5	Парфёнова С.О., Суханов С.М.
						719		689	518	594		581		421	451					
		Веденеева Элла	30.11.98	Санкт-Петербург	ЦОП "ШВСМ л/атл." (СПб)	15,42	-0,3	NM	10,47	27,26	0,3	3,72	0,4	справка		**справка**				Дмитриев И.В., Кузнецова С.В., Овчинников Ю.В., Миронов А., Ясюлянис В.Ф.
						787		0	560	690		246								

Главный судья — Дубинин Г.В. (Смоленск, ССВК)

Главный секретарь — Парфаивнович Е.В. (Смоленск, ССВК)

МИНИСТЕРСТВО СПОРТА РОССИЙСКОЙ ФЕДЕРАЦИИ
ВСЕРОССИЙСКАЯ ФЕДЕРАЦИЯ ЛЕГКОЙ АТЛЕТИКИ
ФЕДЕРАЦИЯ ЛЕГКОЙ АТЛЕТИКИ СМОЛЕНСКОЙ ОБЛАСТИ
СМОЛЕНСКАЯ ГОСУДАРСТВЕННАЯ АКАДЕМИЯ ФИЗИЧЕСКОЙ КУЛЬТУРЫ, СПОРТА И ТУРИЗМА

Чемпионат России (мужчины и женщины) по многоборьям

город Смоленск,
3-6 июля 2018 года

стадион «СГАФКСТ»

МИНИСТЕРСТВО СПОРТА РОССИЙСКОЙ ФЕДЕРАЦИИ
ВСЕРОССИЙСКАЯ ФЕДЕРАЦИЯ ЛЁГКОЙ АТЛЕТИКИ
ФЕДЕРАЦИЯ ЛЕГКОЙ АТЛЕТИКИ СМОЛЕНСКОЙ ОБЛАСТИ
СМОЛЕНСКАЯ ГОСУДАРСТВЕННАЯ АКАДЕМИЯ ФИЗИЧЕСКОЙ КУЛЬТУРЫ, СПОРТА И ТУРИЗМА

Чемпионат России (мужчины и женщины) по многоборьям

г. Смоленск **стадион «СГАФКСТ»** **3-6 июля 2018 г.**

ГЛАВНАЯ СУДЕЙСКАЯ КОЛЛЕГИЯ

Директор соревнований	К.В. Трубочкин		Москва
Технический делегат ВФЛА	Т.П. Гончаренко	ССВК	Санкт-Петербург
Главный судья соревнований	Г.В. Дубинин	ССВК	Смоленск
Главный секретарь соревнований	Е.В. Парфианович	ССВК	Смоленск
Зам. главного судьи по медицинскому обеспечению	Е.Г. Калмыкова	1К	Смоленск
Зам. гл. судьи по оборудованию	А.В. Зинуков	ССВК	Пенза
Зам. главного секретаря	Е.Н. Бобкова	ССВК	Смоленск
Рефери по бегу	С.В. Зайцев	ССВК	Смоленск
Рефери по прыжкам	М.В. Починский	ССВК	Санкт-Петербург
Рефери по метаниям	А.В. Богданов	ССВК	Смоленск
Рефери старта	А.А. Леонов	1К	Смоленск

АППЕЛЯЦИОННОЕ ЖЮРИ

И.А. Болдырева	ССВК	Ростов-на-Дону
А.И. Сергеев	1К	Смоленск
Т.П. Гончаренко	ССВК	Санкт-Петербург

Главный судья Дубинин Г.В. (г. Смоленск, ССВК)

03-06.07.2018

Чемпионат России (мужчины женщины) по многоборьям
Женщины

г.Смоленск, стадион "СГАФКСТ"

ВСЕРОССИЙСКАЯ ФЕДЕРАЦИЯ ЛЕГКОЙ АТЛЕТИКИ

МИНИСТЕРСТВО СПОРТА РФ
ВСЕРОССИЙСКАЯ ФЕДЕРАЦИЯ ЛЕГКОЙ АТЛЕТИКИ
ФЕДЕРАЦИЯ ЛЕГКОЙ АТЛЕТИКИ СМОЛЕНСКОЙ ОБЛАСТИ
СМОЛЕНСКАЯ ГОСУДАРСТВЕННАЯ АКАДЕМИЯ ФИЗИЧЕСКОЙ КУЛЬТУРЫ, СПОРТА И ТУРИЗМА

MP 7291 - Джекки Джойнер (США)
PE 7032 - Каролина Клюфт (Швеция)
PP 7007 - Лариса Никитина (Москва)

7-борье
ПРОТОКОЛ МНОГОБОРЬЯ

Место	Нагр.№	Фамилия, Имя	Дата рожд.	Субъект Федерации	Организация/Ведомство	100м с/б	ветер	Высота	Ядро	200м	ветер	Длина	ветер	Копье	800м	Сумма очков	*до лидера*	Разряд	Очки	Тренер
1	125	**Васейкина Виктория**	19.03.97	Москва/Брянская	СШОР "Луч", БО СШОР "Русь" (Брянская область)	14,42	-0,3	171	11,99	25,35	0,3	6,14	3,7	41,72	2:18.20	**5743**		МС	-	Кивимяги М.В., Шабанов Г.К.
						920		867	660	855		893		700	848					
2	140	**Бутвина Александра**	14.02.86	Ростовская/Санкт-Петербург	ЦОП № 1, ШВСМ, ЦОП "ШВСМ л/атл." (СПб)	14,86	-0,3	174	13,69	25,43	0,3	5,86	0,1	40,41	2:17.84	**5719**	*24*	МС	35+5+5	Есина И.А., Сретенцев В.В., Радух А.О.
						860		903	773	848		807		675	853					
3	133	**Павлова Мария**	21.05.96	Респ. Татарстан	СДЮСШОР 12,МДМС РТ	13,98	-0,3	180	12,43	25,50	0,3	5,86	2,2	34,70	2:19.61	**5692**	*51*	МС	-	Снесарев С.А.
						981		978	690	841		807		566	829					
4	111	**Корнейчук Маргарита**	21.02.95	Краснодарский кр.	"ГБУ КК "ЦОП по Л/А", ГБУ КК "РЦСП по л/а"	14,99	-0,3	180	10,73	26,14	0,3	6,19	1,0	39,88	2:17.50	**5614**	*129*	МС	30+5+5	Гончарова Е.Н., Смирнов В.Ф.
						843		978	577	785		908		665	858					
5	119	**Ермолина Елена**	03.02.89	Краснодарский кр./Респ.Адыгея	ГБУ КК "РЦСП по л/а", ЦСП СК РА	14,45	-0,3	168	11,84	26,30	0,1	5,94	1,3	42,47	2:16.57	**5585**	*158*	МС	26+5+5	Суханов С.М., Парфёнова С.О.
						916		830	651	771		831		715	871					
6	114	**Подгорнова Алина**	05.05.99	Краснодарский кр.	"ГБУ КК "ЦОП по Л/А", ГБУ КК "РЦСП"	15,38	-0,3	174	12,12	25,52	0,1	5,87	0,5	34,58	2:22.10	**5373**	*370*	МС	-	Гончарова Е.Н., Чернов С.А.
						792		903	669	840		810		564	795					
7	156	**Линникова Дарья**	07.03.95	Ханты-Мансийский а.о./Санкт-Петербург	СДЮСШОР "Смена", ЦОП "ШВСМ л/атл." (СПб),ЦСП	14,76	-0,3	171	10,89	25,35	0,1	5,71	0,8	32,63	2:16.29	**5348**	*395*	МС	22+5+5	Овчинников Ю.В., Догадина О.С., Догадин В.А., Дмитриев И.В.
						874		867	588	855		762		527	875					
8	130	**Пшичкина Марина**	08.05.97	Пензенская	ЦСП	14,94	-0,3	165	13,40	26,32	0,3	5,49	0,6	38,48	2:19.73	**5330**	*413*	МС	-	Зотова Н.А., Канашевич А.М.
						850		795	754	769		697		638	827					
9	151	**Лысенко Мария**	12.10.98	Ставропольский кр.	ГБУ СК СШОР по л/а, ГБУ СК РЦСП, КИСЛОВОДСКОЕ УОР	14,88	-0,3	171	11,35	26,44	0,1	5,54	0,5	40,38	2:26.88	**5221**	*522*	КМС	-	Мирошниченко В.И., Журавлева Т.В., Ширяева Г.М.
						858		867	618	759		712		675	732					
10	122	**Давыдова Мария**	11.07.97	Москва	Самбо 70 "Черемушки"	14,94	-0,3	171	11,97	27,09	0,1	5,55	0,8	39,73	2:25.15	**5212**	*531*	КМС	-	Давыдов Н.В., Давыдова А., Радчич А.А.
						850		867	659	704		715		662	755					
11	102	**Кондратьева Юлия**	27.11.97	Брянская	БО СШОР "Русь", БГУОР	15,34	-0,3	168	11,80	26,50	0,1	5,39	1,3	38,69	2:24.34	**5105**	*638*	КМС	-	Кивимяги М.В., Власов Н.В.
						797		830	648	754		668		642	766					
12	137	**Курбатова Мария**	19.09.98	Ростовская	ЦОП № 1 г.Батайск	15,64	-0,3	168	12,00	27,74	0,2	5,34	0,2	48,66	2:37.56	**4990**	*753*	КМС	-	Пшеничнов В.Н., Фастова О.А.
						759		830	661	651		654		834	601					
13	113	**Коротченко Алина**	24.07.94	Краснодарский кр.	"ГБУ КК "ЦОП по Л/А", ГБУ КК "РЦСП по л/а"	14,82	-0,3	156	10,16	25,55	0,2	5,45	1,4	34,36	2:34.61	**4813**	*930*	КМС	18+5	Наймит И.В., Чернов С.А.
						866		689	540	837		686		559	636					
14	100	**Вакарина Анастасия**	25.11.95	Алтайский кр.	АКУОР	15,25	-0,3	165	10,20	26,32	0,2	5,39	0,4	36,57	2:35.95	**4806**	*937*	КМС	15+5	Клевцов С.А., Вакарина М.Т.
						809		795	543	769		668		602	620					

Главный судья — Дубинин Г.В. (Смоленск, ССВК)

Главный секретарь — Парфаивнович Е.В. (Смоленск, ССВК)

03-06.07.2018

Чемпионат России (мужчины женщины) по многоборьям
Женщины

г.Смоленск, стадион "СГАФКСТ"

ВСЕРОССИЙСКАЯ ФЕДЕРАЦИЯ ЛЕГКОЙ АТЛЕТИКИ

МИНИСТЕРСТВО СПОРТА РФ
ВСЕРОССИЙСКАЯ ФЕДЕРАЦИЯ ЛЕГКОЙ АТЛЕТИКИ
ФЕДЕРАЦИЯ ЛЕГКОЙ АТЛЕТИКИ СМОЛЕНСКОЙ ОБЛАСТИ
СМОЛЕНСКАЯ ГОСУДАРСТВЕННАЯ АКАДЕМИЯ ФИЗИЧЕСКОЙ КУЛЬТУРЫ, СПОРТА И ТУРИЗМА

МР 7291 - Джекки Джойнер (США)
РЕ 7032 - Каролина Клюфт (Швеция)
РР 7007 - Лариса Никитина (Москва)

7-борье

ПРОТОКОЛ МНОГОБОРЬЯ

Место	Нагр №	Фамилия, Имя	Дата рожд.	Субъект Федерации	Организация/Ведомство	100м с/б	ветер	Высота	Ядро	200м	ветер	Длина	ветер	Копье	800м	Сумма очков	до лидера	Разряд	Очки	Тренер
15	134	**Дерган Евгения**	11.04.1994	Респ.Адыгея	ЦСП	15,93	-0,3	162	10,40	27,55	0,2	5,42	1,7	29,66	2:29.61	**4550**	*1193*	КМС	12+5	Суханов С.М., Парфёнова С.О.
						723		759	556	667		677		470	698					
16	150	**Бражникова Алена**	02.10.2000	Ставропольский кр.	СУОР	15,68	-0,3	162	8,46	26,95	0,2	5,57	0,9	26,95	2:34.19	**4438**	*1305*	1	-	Мирошниченко В.И., Журавлева Т.В., Маркова Е.Д.
						754		759	429	716		720		419	641					
17	141	**Бучкина Анна**	10.11.1999	Санкт-Петербург	ЦОП "ШВСМ л/атл." (СПб)	15,79	-0,3	162	10,07	28,03	0,2	5,20	1,6	25,16	2:28.62	**4370**	*1373*	1	-	Дмитриев И.В., Миронов А., Ясюлянис В.Ф.
						740		759	534	628		614		385	710					
18	108	**Селезнева Анастасия**	15.04.1997	Кемеровская	СШОР им. В.А. Савенкова	17,11	-0,3	156	9,93	27,42	0,3	5,60	0,9	28,48	2:29.18	**4355**	*1388*	1	-	Муга О.Б., Грибанова С.Р., Канашевич А.М.
						584		689	525	677		729		448	703					
19	148	**Шудегова Любовь**	28.02.1998	Санкт-Петербург	СШОР "Академия л/а СПб" , УОР №1	17,02	-0,3	156	10,65	26,48	0,3	4,69	1,5	34,43	2:34.71	**4284**	*1459*	1	-	Иванов Д.А., Гребенщиков И.И.
						594		689	572	756		477		561	635					
20	132	**Мухаева Елена**	22.07.1998	Респ. Татарстан	СДЮСШОР ЛА, ПГАФКСИТ,МДМС РТ	16,53	-0,3	156	10,55	27,52	0,3	5,18	1,5	29,25	2:34.76	**4280**	*1463*	1	-	Подковырин В.Д., Следников Е.В., Следникова Е.Л., Яшин А.Н.
						651		689	566	669		609		462	634					
21	135	**Каширина Оксана**	13.02.1997	Респ.Адыгея	ГБУ РА СШОР №1	15,96	-0,3	156	9,83	28,47	0,3	5,08	0,8	27,06	2:51.20	**3973**	*1770*	1	-	Парфёнова С.О., Суханов С.М.
						719		689	518	594		581		421	451					
	142	**Веденеева Элла**	30.11.1998	Санкт-Петербург	ЦОП "ШВСМ л/атл." (СПб)	15,42	-0,3	NM	10,47	27,26	0,3	3,72	0,4	справка		**справка**				Дмитриев И.В., Кузнецова С.В., Овчинников Ю.В., Миронов А.,
						787		0	560	690		246								
	110	**Громышева Мария**	10.01.1990	Краснодарский кр.	ГБУ КК "ЦОП по Л/А", ГБУ КК "РЦСП по л/а"	14,43	-0,3	165	12,43	25,65	0,3	NM	-0,1	37,93	DNS	**DNS**				Чернов С.А.
						918		795	690	828		0		628	0					

Главный судья — Дубинин Г.В. (Смоленск, ССВК)

Главный секретарь — Парфаивнович Е.В. (Смоленск, ССВК)

03-06.07.2018

Чемпионат России (мужчины женщины) по многоборьям
Мужчины

г. Смоленск, стадион СГАФКСТ

ВСЕРОССИЙСКАЯ ФЕДЕРАЦИЯ ЛЕГКОЙ АТЛЕТИКИ

МИНИСТЕРСТВО СПОРТА РФ
ВСЕРОССИЙСКАЯ ФЕДЕРАЦИЯ ЛЕГКОЙ АТЛЕТИКИ
ФЕДЕРАЦИЯ ЛЕГКОЙ АТЛЕТИКИ СМОЛЕНСКОЙ ОБЛАСТИ
СМОЛЕНСКАЯ ГОСУДАРСТВЕННАЯ АКАДЕМИЯ ФИЗИЧЕСКОЙ КУЛЬТУРЫ, СПОРТА И ТУРИЗМА

MP 9045 – Эштон Итон (США)
PE 9026 – Роман Шёбрле (Чехия)
PP 8698 – Григорий Дегтярёв (Киров)

10-борье
ИТОГОВЫЙ ПРОТОКОЛ

Место	Нагр. №	Фамилия, Имя	Дата рожд.	Субъект федерации	Организация/ Ведомство	100м	ветер	Длина	ветер	Ядро	Высота	400м	110м с/б	ветер	Диск	Шест	Копье	1500м	Сумма очков	*до лидера*	Разряд	Очки	Фамилия И.О. тренера
1	127	**Макаренко Артем**	23.04.97	Москва/Красноярский кр.	ГБУ "ЦСП по легкой атлетике", ЦСКА, ВС	10,78	-0,2	7,03	0,0	14,35	195	48,20	13,83	0,8	38,83	480	54,19	4:45.03	**7925**		МС	-	Лободин Л.А., Федяков А.Г., Егорова Е.Н.,Панихин И.И.
						910		821		750	758	899	997		641	849	651	649					
2	128	**Лукьяненко Артём**	30.01.90	Москва/Ростовская	ГБУ РО "ЦОП № 1" Ростов-на-Дону, ЮМ	11,26	-0,2	6,66	0,0	14,80	195	49,34	14,31	0,8	42,95	500	56,60	4:46.86	**7813**	*112*	МС	35+5+5	Сретенцев В.В.,Желанов С.В.
						804		734		777	758	845	935		725	910	687	638					
3	126	**Лиханов Евгений**	10.01.95	Москва/Красноярский кр.	ГБУ "ЦСП по легкой атлетике"	11,27	-0,2	7,27	0,0	14,22	198	50,40	14,36	0,8	46,17	440	56,65	4:58.72	**7708**	*217*	МС	30+5+5	Лободин Л.А., Дельников В.И.
						801		878		742	785	796	929		791	731	688	567					
4	138	**Руднев Павел**	26.10.92	Ростовская	ГБУ РО "ЦОП № 1" Ростов-на-Дону	11,37	-0,2	7,20	0,0	12,92	198	51,82	14,68	0,8	37,27	510	43,38	4:40.84	**7427**	*498*	МС	26+5+5	Пшеничнов В.Н., Фастова О.А.
						780		862		662	785	733	889		609	941	491	675					
5	146	**Новицкий Ярослав**	04.04.88	Санкт-Петербург	ЦОП "ШВСМ л/атл." (СПб)	11,73	-0,1	6,67	0,0	14,36	195	52,49	15,38	1,2	39,09	480	63,00	4:55.04	**7323**	*602*	МС	22+5+5	Шведова А.В., Дмитриев И.В.
						705		736		750	758	703	804		646	849	783	589					
6	107	**Левковский Андрей**	17.08.97	Кемеровская	СШОР им. В.А. Савенкова, ГУОР г. Кисловодск	11,40	-0,2	7,39	0,0	12,58	195	49,97	15,82	0,8	37,63	430	50,25	4:36.70	**7263**	*662*	МС	-	Канашевич А.М., Ермишина Л.И., Ермишин Г.Н.
						774		908		642	758	816	753		617	702	592	701					
7	101	**Гузиков Иван**	14.03.96	Брянская	БО СШОР по л/а им.В.Д.Самотесова	11,06	-0,1	6,65	0,0	12,93	189	48,51	15,12	0,3	36,88	420	49,50	4:34.86	**7235**	*690*	МС	-	Шкуричева Н.В., Дроздов А.В.
						847		732		663	705	885	835		601	673	581	713					
8	120	**Королёв Максим**	06.01.88	Липецкая	ЦСП ЛО ШВСМ	11,53	-0,1	6,73	0,0	13,56	186	50,24	15,41	1,2	42,12	410	52,38	4:32.91	**7184**	*741*	МС	18+5+5	Стегачёв И.Н., Королева К.В., Фролов С.В.
						746		750		701	679	804	801		708	645	624	726					
9	116	**Чернов Евгений**	09.11.91	Краснодарский кр.	"ГБУ КК "ЦОП по Л/А", ГБУ КК "РЦСП по л/а", ВС	11,33	-0,2	6,99	0,0	13,30	192	49,82	14,96	0,8	31,38	440	49,38	4:39.35	**7180**	*745*	МС	15+5+5	Чернов С.А., Мирошниченко В.И.
						789		811		686	731	823	854		492	731	579	684					
10	155	**Гончарук Артём**	07.01.92	Ульяновская	ДЮСШ № 6	11,54	-0,1	6,57	0,0	11,74	189	50,06	15,14	0,3	33,93	450	48,35	4:22.45	**7059**	*866*	КМС	12+5	Жульков Ю.А.
						744		713		591	705	812	833		542	760	564	795					
11	106	**Кулик Никита**	10.08.97	Иркутская	СШОР "Приангарье", ЦСП	11,47	-0,1	6,89	0,0	12,80	192	52,33	14,63	1,2	38,28	460	41,50	4:57.99	**6993**	*932*	КМС	-	Ткаченко Г.Г., Ткаченко С.Л., Горбунов В.А., Коноваленко В.В.
						759		788		655	731	710	895		630	790	464	571					
12	139	**Соломатин Дмитрий**	15.04.98	Ростовская	ЦОП № 1 г.Батайск	11,30	-0,1	6,57	0,0	12,63	192	49,88	15,08	0,8	31,02	440	48,43	4:53.60	**6922**	*1003*	КМС	-	Пшеничнов В.Н., Фастова О.А., Желанов С.В.
						795		713		645	731	820	840		485	731	565	597					
13	143	**Горбачёв Артём**	25.04.98	Санкт-Петербург	ЦОП "ШВСМ л/атл." (СПб), ЦСКА,Филиал ФАУ МО РФ ЦСКА	11,43	-0,1	6,16	0,0	12,10	201	52,04	15,17	0,3	36,89	440	50,87	4:54.32	**6892**	*1033*	КМС	-	Радух А.О., Пасенков А.П., Цимоха А.Г.
						767		621		612	813	723	829		602	731	601	593					
14	115	**Рябчук Игорь**	13.06.94	Краснодарский кр.	"ГБУ КК "ЦОП по Л/А", ГБУ КК "РЦСП по л/а"	11,60	-0,1	6,62	0,0	11,28	186	52,78	16,06	1,2	38,05	450	48,13	4:30.57	**6803**	*1122*	КМС	10+5	Тищенко Н.А., Усова В.Г., Карапетов В.В.
						732		725		563	679	691	726		625	760	561	741					
15	136	**Игнашев Владимир**	05.10.96	Ростовская	СШОР №8 г.Ростов-на-Дону	11,58	-0,1	7,02	0,0	12,71	180	51,94	15,67	0,3	34,00	400	44,78	4:34.94	**6714**	*1211*	КМС	-	Болдырева И.А., Сретенцев В.В.
						736		818		650	627	727	770		544	617	512	713					
16	109	**Соляков Федор**	08.03.98	Кемеровская	СШОР им. В.А. Савенкова	11,41	-0,1	6,55	0,0	11,42	192	50,90	15,85	0,3	38,52	380	43,45	4:46.84	**6633**	*1292*	КМС	-	Канашевич А.М., Свистич Л.И.
						771		709		571	731	774	750		635	562	492	638					
17	123	**Житков Тимофей**	20.09.93	Москва	СШОР Юность Москвы по л/а им.бр.Знаменских	11,48	-0,1	6,50	0,0	12,19	183	51,15	16,18	0,3	33,10	420	37,98	4:38.73	**6500**	*1425*	КМС	9+5	Урмакаев О.С., Капелюшне С.Т., Талатай Д.В.
						757		697		618	653	762	713		526	673	413	688					

Главный судья — Дубинин Г.В. (Смоленск, ССВК)

Главный секретарь — Парфаивнович Е.В. (Смоленск, ССВК)

03-06.07.2018

Чемпионат России (мужчины женщины) по многоборьям
Мужчины

г. Смоленск, стадион СГАФКСТ

ВСЕРОССИЙСКАЯ ФЕДЕРАЦИЯ ЛЕГКОЙ АТЛЕТИКИ

МИНИСТЕРСТВО СПОРТА РФ
ВСЕРОССИЙСКАЯ ФЕДЕРАЦИЯ ЛЕГКОЙ АТЛЕТИКИ
ФЕДЕРАЦИЯ ЛЕГКОЙ АТЛЕТИКИ СМОЛЕНСКОЙ ОБЛАСТИ
СМОЛЕНСКАЯ ГОСУДАРСТВЕННАЯ АКАДЕМИЯ ФИЗИЧЕСКОЙ КУЛЬТУРЫ, СПОРТА И ТУРИЗМА
10-борье

МР 9045 – Эштон Итон (США)
РЕ 9026 – Роман Шёбрле (Чехия)
РР 8698 – Григорий Дегтярёв (Киров)

ПРОДОЛЖЕНИЕ

Место	Нагр. №	Фамилия, Имя	Дата рожд.	Субъект федерации	Организация/ Ведомство	100м	ветер	Длина	ветер	Ядро	Высота	400м	110м с/б	ветер	Диск	Шест	Копье	1500м	Сумма очков	*до лидера*	Разряд	Очки	Фамилия И.О. тренера
18	112	**Новосельцев Олег**	22.11.96	Краснодарский кр.	"ГБУ КК ЦОП по Л/А"	12,17	-0,1	6,21	0,0	10,63	195	55,28	16,43	-0,4	39,34	440	54,68	4:48.57	**6472**	*1453*	КМС	-	Карапетов В. В. ,Тищенко Н. А. ,Дьяков В. Ю.
						618		632		524	758	588	685		651	731	658	627					
19	103	**Руснак Никита**	07.06.98	Брянская	БГУОР, БО СШОР "Русь"	11,68	-0,1	6,46	0,0	12,17	195	54,08	16,01	0,3	34,04	400	44,80	4:59.38	**6382**	*1543*	КМС	-	Шептунова С.Г., Дроздов А.В.
						715		688		617	758	636	732		544	617	512	563					
20	152	**Мазикин Алексей**	05.06.98	Ставропольский кр.	СУОР, ГБУ СК СШОР по л/а	11,67	-0,1	6,01	0,0	9,89	186	51,44	16,87	-0,4	32,16	410	42,72	4:16.34	**6322**	*1603*	КМС	-	Мирошниченко В.И., Журавлева Т.В.
						717		589		479	679	749	638		507	645	482	837					
21	145	**Даугалас Ионас**	18.04.96	Санкт-Петербург	ФСЦ "Волхов", ЦОП "ШВСМ л/атл." (СПб)	11,94	-0,1	6,63	0,0	10,20	192	52,07	16,53	-0,4	32,55	380	37,41	4:48.43	**6125**	*1800*	1	-	Дмитриев И.В., Овчинников Ю.В., Мударисов А.С.
						663		727		498	731	722	674		515	562	405	628					
22	147	**Скареднов Леонид**	16.03.97	Санкт-Петербург	ЦОП "ШВСМ л/атл." (СПб)	11,34	-0,1	6,14	0,0	10,73	186	52,31	15,84	-0,4	32,99	320	44,74	4:54.46	**6107**	*1818*	1	-	Дмитриев И.В., Миронов А., Ясюлянис В.Ф.
						786		617		530	679	711	751		524	406	511	592					
23	104	**Божко Иван**	12.03.97	Волгоградская	СШОР, ВКОР	11,86	-0,1	5,90	0,0	12,22	186	53,71	17,79	-0,4	39,69	420	35,81	4:56.10	**6034**	*1891*	1	-	Зацеляпин М.И., Каратаев Н.Д.
						679		565		620	679	652	544		658	673	382	582					
	118	**Савва Михаил**	30.06.95	Краснодарский кр./Кабардино-Балкарская респ.	ГБУ КК "ЦОП по Л/А", ГБУ КК "РЦСП по л/а", ГКУ КБР "СШОР №1"	11,83	-0,1	6,69	0,0	12,27	189	53,57	16,16	1,2	38,87	справка			**справка**			Л	Тищенко Н.А., Карапетов В.В., Дьяков В.Ю., Артамонов А.О.
						685		741		623	705	657	715		642								
	153	**Маслов Валерий**	08.04.98	Ставропольский кр.	СУОР	11,52	-0,1	6,07	0,0	11,16	180	51,12	справка						**справка**				Мирошниченко В.И., Журавлева Т.В., Головко З.Б.
						748		602		556	627	764											
	129	**Табала Александр**	23.05.86	Москва/Ставропольский кр.	ГБУ СК СШОР по л/а, ГБУ СК РЦСП, ГБУ "ЦСП по легкой	DNF	-0,1	NM	0,0	14,40	справка								**справка**				Табала А.И., Желанов С.В.
						0		0		753													
	121	**Агапов Игорь**	29.10.98	Москва	СШОР 44	11,67	-0,1	6,36	0,0	справка									**справка**			Л	Баштанов А.В.
						717		666															
	117	**Шкуренёв Илья**	11.01.91	Краснодарский кр./Волгоградская	ГБУ КК "РЦСП", ЦСП по легкой атлетике Волгоградской обл.	11,46	-0,2	2,98	0,0	13,59	183	DNF	DNF	0,0	45,31	г	56,66	DNS	**DNS**			Л	Зацеляпин М.И., Каратаев Н.Д.
						761		63		703	653	0	0		773	0	688						

Главный судья Дубинин Г.В. (Смоленск, ССВК)

Главный секретарь Парфаивнович Е.В. (Смоленск, ССВК)

МИНИСТЕРСТВО СПОРТА РОССИЙСКОЙ ФЕДЕРАЦИИ
ВСЕРОССИЙСКАЯ ФЕДЕРАЦИЯ ЛЕГКОЙ АТЛЕТИКИ
ФЕДЕРАЦИЯ ЛЕГКОЙ АТЛЕТИКИ СМОЛЕНСКОЙ ОБЛАСТИ
ФГБОУ ВО "Смоленская государственная академия физической культуры, спорта и туризма"

Чемпионат России (мужчины и женщины) и первенство России (юниоры и юниорки до 23 лет) по многоборьям

ИТОГОВЫЙ ПРОТОКОЛ

3 июля - 6 июля 2018г

г. Смоленск, стадион "СГАФКСТ"

МЕСТО	СУБЪЕКТ РФ	КОЛИЧЕСТВО РЕЗУЛЬТАТОВ	ОЧКИ
1	Москва	5	198
2	Ростовская область	5	173
3	Краснодарский край	5	160
4	Санкт - Петербург	5	145
5	Брянская область	4	116
6	Кемеровская область	4	71
7	Республика Адыгея	3	65
8	Республика Татарстан	2	58
9	Ставропольский край	5	56
10	Ульяновская область	1	22
11	Алтайский край	1	20
12	Волгоградская область	1	11

Гл. судья Дубинин Г.В. (г. Смоленск, ССВК)
Гл. секретарь Парфианович Е.В. (г. Смоленск, ССВК)